TÉRMINOS Y CONDICIONES

Vive la magia de la navidad: Recorrido de Luces

1. Objetivo:

Brindar a los asociados y sus familias un espacio de integración, recreación y sano esparcimiento a través de un recorrido de luces navideñas, promoviendo la unión familiar, el disfrute de las tradiciones decembrinas y la creación de experiencias memorables que fortalezcan los lazos de solidaridad, bienestar y sentido de pertenencia con la organización.

2. Información general del evento:

Nombre Evento: La Magia de la navidad: Recorrido de Luces

📅 **Fechas y Lugar de recorridos:**

- **07 diciembre:** Villa de Leyva festival de polvoreria y Raquira



- **12 diciembre:** Boyacá (Corrales, Nobsa, Tibasosa y Puente de Boyatá)

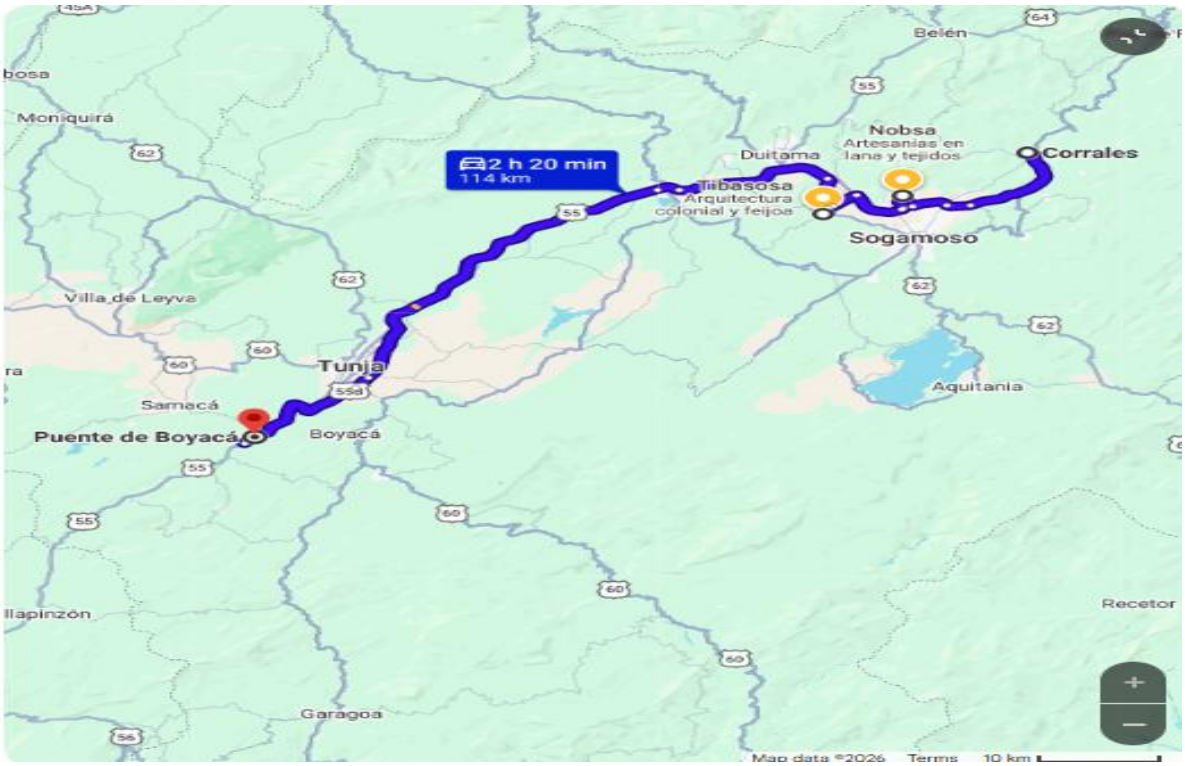

- **19 diciembre:** Cundinamarca (Cota, Tabio, tenjo, Facatativá, Madrid y Mosquera).

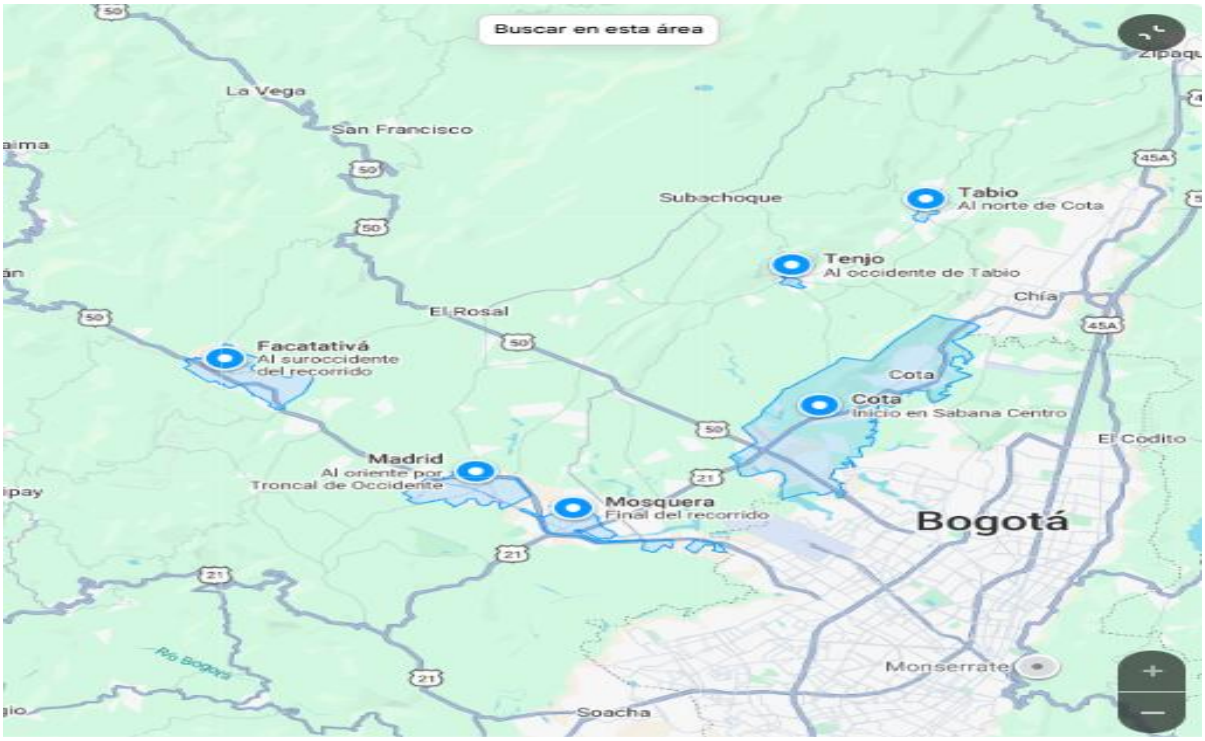

🌎 **Punto de encuentro:** Oficina principal de Coopebis - Carrera 31A # 25A – 17 Barrio Gran América.

⏰ **Horario de encuentro:** 12:00 pm

Inscripciones: A partir del 23 de noviembre y hasta agotar Cupos disponibles - Son Cupos Limitados.

Ingresando al portal de servicios https://servicios.coopebis.coop/coopebis ➡ Seleccionan sección "EVENTOS" ➡ Elige el evento La Magia de la navidad: Recorrido de luces y elige tu recorrido preferido ➡ inicia tu inscripción.

Valor de Inscripción:

Copago asociado: $100.000

Copago invitado: $120.000

Que Incluye:

- Transporte ida y regreso.
- Recorridos por el parque.
- Visita en puntos de Iluminación especial incluyendo plazas principales.
- Coordinador de viaje.
- Almuerzo
- Cena
- Refrigerio AM caliente
- Póliza de viaje.
- Souvenir

CUPOS LIMITADOS

3. **Condiciones generales:**

- Aplica para la base social al día en sus obligaciones.
- Invitados a partir de los 12 años.
- Se permiten dos (2) invitados por asociado.
- Cupos limitados.
- No se realizará devolución del dinero una vez se haya realizado el pago.

- Solo se podrá participar en **uno de los tres recorridos.**

4. Responsabilidades del Participante

- Cumplir estrictamente los horarios establecidos; la cooperativa no asume responsabilidad por retrasos.
- Asistir con todos los acompañantes desde el inicio y no guardar puestos para evitar reubicaciones.
- Mantener un trato respetuoso y cordial con todos los asistentes, el equipo organizador y las comunidades.
- Seguir las instrucciones y protocolos preventivos indicados por los organizadores y autoridades.
- Portar y administrar bajo responsabilidad propia los medicamentos diarios o personales.
- Cuidar los objetos personales; la cooperativa no responde por pérdidas, hurtos o daños.
- Prohibido portar o consumir alcohol o sustancias que alteren el orden.
- No se permite llevar mascotas al transporte ni a las actividades del evento.

5. Vestuario y Elementos sugeridos

- Cámara fotográfica
- Ropa abrigada
- Bufanda
- Zapatos cómodos para caminar
- Efectivo para gastos
- Sombrilla pequeña o impermeable liviano.
- Medicamentos personales.
- Documentos personales.

6. Condiciones de salud requeridas:

- No presentar síntomas gripales, fiebre, tos, dolor muscular, dificultad u otras afecciones respiratorias en los últimos 5 días.

- No encontrarse en tratamiento médico que limite la movilidad, el esfuerzo físico o la permanencia al aire libre.
- En caso de alergias alimentarias o medicamentosas, informar previamente al personal responsable de la actividad.
- Si tienes enfermedades respiratorias, llevar inhalador o medicación.
- Personas con hipertensión: evitar esfuerzos bruscos y cargar medicamentos.
- Descansar bien antes del viaje para evitar mareos o fatiga.

7. Políticas de Cancelación

Declaraciones y aceptaciones por INCUMPLIMIENTO O INASISTENCIA Circular Interna Reglamentaria No. 029-2025. En caso de inscribirse a la actividad y no asistir sin justificación válida, será sancionado con una multa equivalente al valor de la actividad, para lo cual al momento de aceptar la inscripción autoriza a COOPEBIS a generar una cuenta por cobrar por este concepto. Solo se podrá cancelar la **participación (inscripción) a la actividad con tres (3) días de** anticipación, para no recibir la sanción mencionada.

8. Aceptación de los términos

La inscripción y participación en el evento implican el conocimiento y aceptación de los presentes términos de referencia, así como de las instrucciones logísticas que COOPEBIS comunique por sus canales institucionales. La Cooperativa podrá realizar ajustes operativos razonables para favorecer la organización, la accesibilidad y el desarrollo adecuado de la jornada, informándolos oportunamente a las personas inscritas

Elaboró: Área de planeación
Revisó: Área de Bienestar

Aprobó: Comité de Bienestar Al asociado